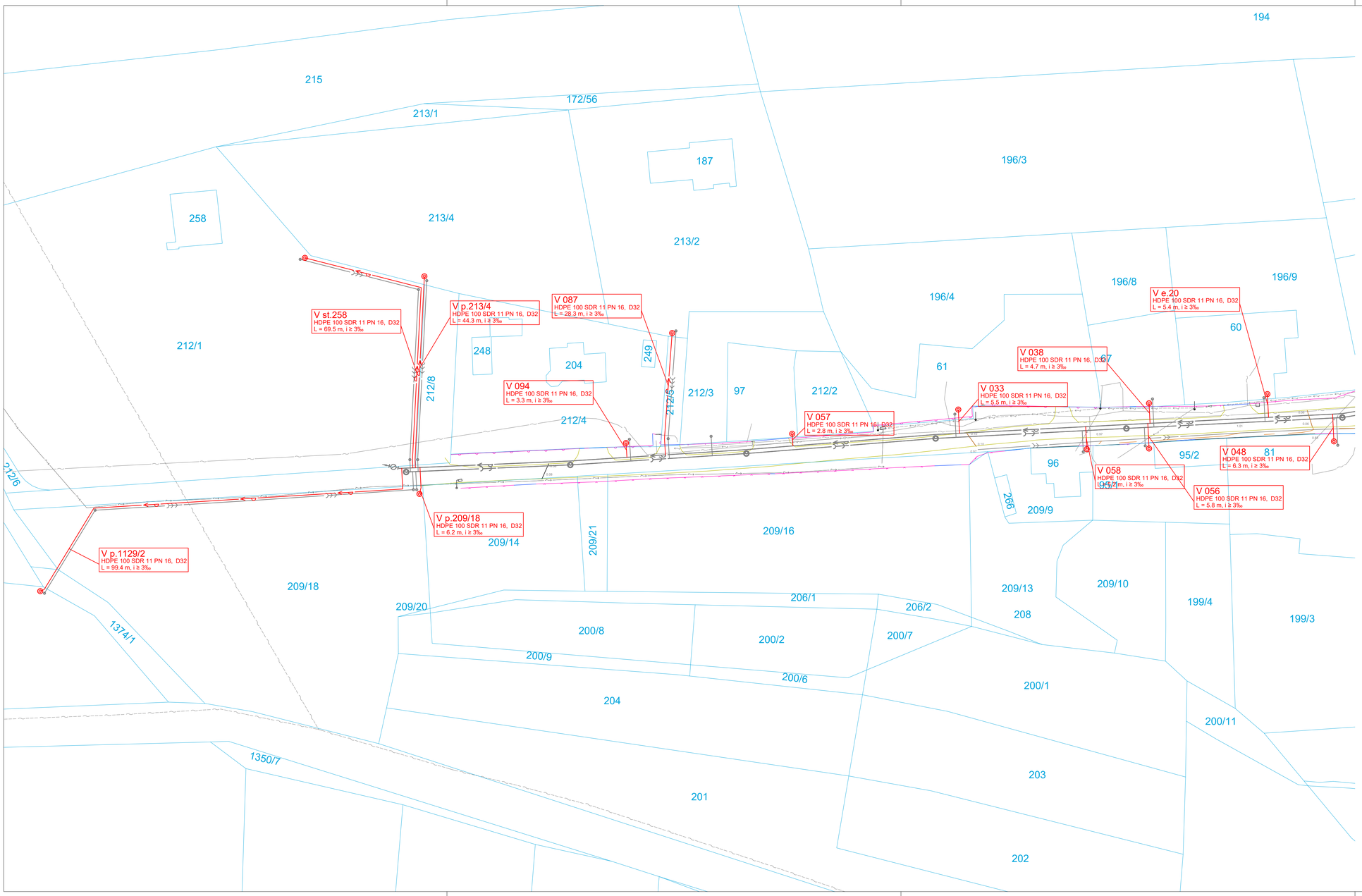

LEGENDA

	Stávající	Navrhované	Budoucí
DOPRAVNÍ INFRASTRUKTURA			
Silnice II. a III. třídy - asfalt			
Místní komunikace - asfalt			
Místní komunikace - dlažba			
Místní komunikace - štěrk			
Chodníky - dlažba			
Chodníky - beton			
Vjezdy - asfalt			
Vjezdy - dlažba			
Vjezdy - beton			
Vjezdy - štěrk			
TECHNICKÁ INFRASTRUKTURA			
Vodovodní přípojka, vodoměrná šachta			
Vodovod - zásobní řad			
Ochranné pásmo vodovodu			
Vodovod - přivaděč			
Stoka DK gravitační			
Stoka SK gravitační			
Výtlak / tlakový řad spl. kanalizace			
Veřejné osvětlení podzemní			
Kabel NN - podzemní (ČEZ)			
Kabel NN - nadzemní (ČEZ)			
Kabel VN - podzemní (ČEZ)			
Kabel VN - nazdemní (ČEZ)			
Sdělovací kabel podz. (CETIN)			
GEODETICKÉ ZAMĚŘENÍ			
Měřené body - nadm. výška	482.52		
Hrany komunikací			
Oplocení			
Vjezdy			
Stromy			
Ostatní			
ÚZEMNÍ PLÁN KOZMICE			
Území s archeologickými nálezy			
II. pásmo ochrany přivaděče Želivka			
Vzádlenost 50 m od PUPFL			
Významné stromy			
KATASTRÁLNÍ MAPA ČUZK			
Hranice pozemkových parcel			
Vnitřní kresba poz. parcel			
Čísla pozemkových parcel	178/49		

S

Pozn.:

- Před zahájením výstavby bude provedeno vytyčení všech stávajících sítí technické infrastruktury jejich provozovatelem.

SOLICITE s.r.o. Lidická 292/38, 150 00 Praha 5 - Smíchov, IČ 02232651
www.solicite.cz info@solicite.cz, 222 760 456

SOLICITE

Hlavní inženýr projektu:	Zodpovědný projektant:	Kontroloval:	Vypracoval:	Číslo paré:
Ing. Jan Richter	ČKAIT 0013904 Ing. Jan Richter	Ing. Karel Prchal	Ing. Štefan Ambrozi	

Kraj: Středočeský k.ú.: Kozmice u Benešova [671851]

Investor: Obec Kozmice; Kozmice 12, 256 01 Kozmice; IČ: 002 32 017

Název stavby:

VODOVODNÍ PŘÍPOJKY KOZMICE

Část: C - SITUAČNÍ VÝKRESY

Výkres: KOORDINAČNÍ SUTUAČNÍ VÝKRES, DÍL Č. 3

Formát:	6 x A4
Datum:	02/2023
Stupeň:	DUS
Číslo zakázky:	21 035
Verze:	2023/02-01
Měřítko: 1:500	Číslo výkresu: C.3.3